



ΑΝΑΠΤΥΞΙΑΚΗ ΔΥΤΙΚΗΣ ΜΑΚΕΔΟΝΙΑΣ Α.Ε.
- Αναπτυξιακή Α.Ε. Ο.Τ.Α.

ΦΟΝ ΚΑΡΑΓΙΑΝΝΗ 1-3
50100 ΚΟΖΑΝΗ
ΕΛΛΑΔΑ

ΤΗΛ : 0030-24610-24022 (4 ΓΡΑΜΜΕΣ)
FAX : 0030-24610-38628
e-mail : anko@anko.gr

ΙΔΡΥΣΗ ΝΟΜΙΚΗ ΜΟΡΦΗ

ΕΤΑΙΡΕΙΑ ΤΩΝ ΤΟΠΙΚΩΝ ΕΝΩΣΕΩΝ ΔΗΜΩΝ
ΚΑΙ ΚΟΙΝΟΤΗΤΩΝ ΔΥΤΙΚΗΣ ΜΑΚΕΔΟΝΙΑΣ -
ΝΟΜΑΡΧΙΑΚΗΣ ΑΥΤΟΔΙΟΙΚΗΣΗΣ ΚΑΙ ΑΓΡΟΤΙΚΩΝ
ΣΥΝΕΤΑΙΡΙΣΜΩΝ ΝΟΜΟΥ ΚΟΖΑΝΗΣ

ΑΝΩΝΥΜΗ ΕΤΑΙΡΕΙΑ Ν.Π.Ι.Δ.
ΚΟΖΑΝΗ ΔΕΚΕΜΒΡΙΟΣ 1985 (ΑΡΘΡΟ 4 Ν.1416/84)
1991: ΑΝΑΠΤΥΞΙΑΚΗ ΔΥΤΙΚΗΣ ΜΑΚΕΔΟΝΙΑΣ
2006 : ΑΝΑΠΤΥΞΙΑΚΗ ΔΥΤΙΚΗΣ ΜΑΚΕΔΟΝΙΑΣ Α.Ε. - Αναπτυξιακή Α.Ε. Ο.Τ.Α.

ΜΕΤΟΧΙΚΟ ΚΕΦΑΛΑΙΟ

2.757.686,70 €
941.190 ΜΕΤΟΧΕΣ ΤΩΝ 2,93 €

ΜΕΤΟΧΟΙ

ΤΕΔΚ Ν.ΚΟΖΑΝΗΣ	38,67 %
ΤΕΔΚ Ν.ΓΡΕΒΕΝΩΝ	4,17 %
ΤΕΔΚ Ν.ΦΛΩΡΙΝΑΣ	0,10 %
ΤΕΔΚ Ν.ΚΑΣΤΟΡΙΑΣ	0,10 %
Ν.Α. ΚΟΖΑΝΗΣ	15,71 %
Ν.Α. ΓΡΕΒΕΝΩΝ	3,77 %
Ν.Α. ΦΛΩΡΙΝΑΣ	0,50 %
Ν.Α. ΚΑΣΤΟΡΙΑΣ	0,50 %
ΠΕΡΙΦΕΡΕΙΑΚΟ ΤΑΜΕΙΟ ΑΝΑΠΤΥΞΗΣ ΔΥΤΙΚΗΣ ΜΑΚΕΔΟΝΙΑΣ	15,07 %
Ε.Α.Σ. ΚΟΖΑΝΗΣ - ΣΕΡΒΙΩΝ	3,86 %
Ε.Α.Σ. ΒΟΪΟΥ	3,86 %
Ε.Α.Σ. ΕΟΡΔΑΙΑΣ	3,86 %
Α.Σ. ΚΡΟΚΟΠΑΡΑΓΩΓΩΝ ΚΟΖΑΝΗΣ	3,89 %
ΕΒΕ ΚΟΖΑΝΗΣ	3,01 %
ΑΝΦΛΩ Α.Ε.	0,20 %
ΣΥΦΦΑΣΔΥΜ	2,71 %
----- ΣΥΝΟΛΟ	100,00 %

ΣΚΟΠΟΣ

**ΣΥΜΒΟΛΗ ΣΤΗΝ ΟΛΟΚΛΗΡΩΜΕΝΗ ΑΝΑΠΤΥΞΗ ΤΗΣ ΔΥΤ. ΜΑΚΕΔΟΝΙΑΣ
ΜΕΤΑ ΑΠΟ ΑΠΟΦΑΣΗ ΤΟΥ Δ.Σ. ΕΙΝΑΙ ΔΥΝΑΤΗ Η ΔΙΕΥΡΥΝΣΗ ΤΟΥ ΣΚΟΠΟΥ ΚΑΙ
ΣΕ ΑΛΛΕΣ ΓΕΩΓΡΑΦΙΚΕΣ ΠΕΡΙΟΧΕΣ ΤΗΣ ΧΩΡΑΣ Ή ΤΟΥ ΕΞΩΤΕΡΙΚΟΥ
ΑΝΤΙΚΕΙΜΕΝΟ ΤΗΣ ΕΤΑΙΡΕΙΑΣ ΑΠΟΤΕΛΕΙ:**

- Η ΕΠΙΣΤΗΜΟΝΙΚΗ ΚΑΙ ΤΕΧΝΙΚΗ ΥΠΟΣΤΗΡΙΞΗ ΤΩΝ ΟΤΑ ΚΑΙ ΤΩΝ ΕΝΩΣΕΩΝ ΤΟΥΣ Ή ΚΑΙ ΤΗΣ ΑΠΟΚΕΝΤΡΩΜΕΝΗΣ ΚΡΑΤΙΚΗΣ ΔΙΟΙΚΗΣΗΣ
- Η ΠΡΟΩΘΗΣΗ ΤΗΣ ΕΠΙΧΕΙΡΗΜΑΤΙΚΗΣ, ΟΙΚΟΝΟΜΙΚΗΣ ΚΑΙ ΓΕΝΙΚΟΤΕΡΑ ΒΙΩΣΙΜΗΣ ΑΝΑΠΤΥΞΗΣ ΤΩΝ ΟΡΓΑΝΙΣΜΩΝ ΤΟΠΙΚΗΣ ΑΥΤΟΔΙΟΙΚΗΣΗΣ Α' ΚΑΙ Β' ΒΛΑΘΜΟΥ
- Η ΑΝΑΠΤΥΞΗ ΔΡΑΣΤΗΡΙΟΤΗΤΩΝ ΠΡΟΣΤΑΣΙΑΣ ΤΟΥ ΠΕΡΙΒΑΛΛΟΝΤΟΣ
- Η ΣΥΜΜΕΤΟΧΗ ΤΗΣ ΣΕ ΑΝΤΙΣΤΟΙΧΑ ΠΡΟΓΡΑΜΜΑΤΑ
- Η ΕΦΑΡΜΟΓΗ ΣΧΕΤΙΚΩΝ ΠΟΛΙΤΙΚΩΝ ΣΕ ΔΙΑΔΗΜΟΤΙΚΟ Ή ΣΕ ΕΥΡΥΤΕΡΟ ΓΕΩΓΡΑΦΙΚΟ ΧΩΡΟ

ΟΡΓΑΝΟΓΡΑΜΜΑ

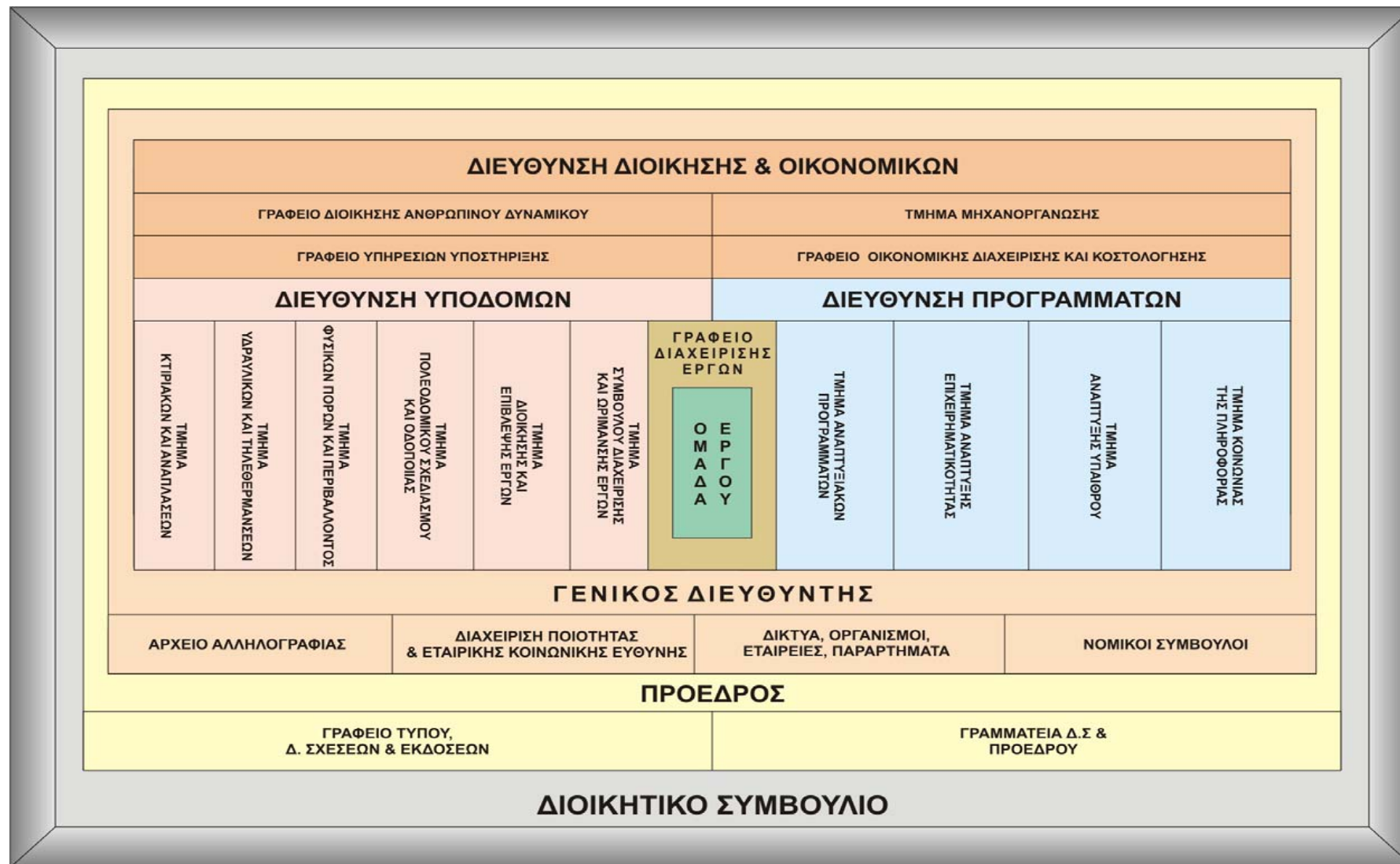

ΠΡΟΣΩΠΙΚΟ	ΠΟΛ. ΜΗΧΑΝΙΚΟΙ	6
	ΑΡΧΙΤΕΚΤΟΝΕΣ ΜΗΧΑΝΙΚΟΙ	1
	ΗΛΕΚΤΡΟΛΟΓΟΙ ΜΗΧΑΝΙΚΟΙ	3
	ΜΗΧΑΝΟΛΟΓΟΙ ΜΗΧΑΝΙΚΟΙ	6
	ΤΟΠΟΓΡΑΦΟΙ ΜΗΧΑΝΙΚΟΙ	6
	ΧΩΡΟΤΑΚΤΕΣ ΜΗΧΑΝΙΚΟΙ	2
	ΧΗΜΙΚΟΙ ΜΗΧΑΝΙΚΟΙ	1
	ΓΕΩΛΟΓΟΙ - ΥΔΡΟΓΕΩΛΟΓΟΙ	4
	ΜΕΤΑΛΛΕΙΟΛΟΓΟΙ	1
	ΓΕΩΠΟΝΟΙ	3
	ΔΑΣΟΛΟΓΟΙ	1
	ΟΙΚΟΝΟΜΟΛΟΓΟΙ	8
	ΔΙΚΗΓΟΡΟΙ	1
	ΠΡΟΓΡΑΜΜΑΤΙΣΤΕΣ Η/Υ	1
	ΤΕΧΝΟΛΟΓΟΙ ΜΗΧΑΝΙΚΟΙ	4
	ΤΕΧΝΟΛΟΓΟΙ ΓΕΩΠΟΝΙΑΣ	1
	ΤΕΧΝΟΛΟΓΟΙ ΒΙΟΜΗΧΑΝΙΚΟΥ ΣΧΕΔΙΑΣΜΟΥ	1
	ΤΕΧΝΙΚΟΙ Η/Υ ΚΑΙ ΔΙΚΤΥΩΝ	1
	ΤΕΧΝΟΛΟΓΟΙ ΔΙΟΙΚΗΣΗΣ ΜΟΝΑΔΩΝ ΤΟΠΙΚΗΣ ΑΥΤΟΔΙΟΙΚΗΣΗΣ	1
	ΛΟΓΙΣΤΕΣ	4
	ΣΧΕΔΙΑΣΤΡΙΕΣ	6
	ΔΑΚΤΥΛΟΓΡΑΦΟΙ - ΓΡΑΜΜΑΤΕΙΣ	6
	ΑΛΛΟ ΠΡΟΣΩΠΙΚΟ	10
ΟΜΑΔΑ ΕΡΓΟΥ ΚΕΤΑ ΔΥΤ. ΜΑΚΕΔΟΝΙΑΣ	7	
	ΣΥΝΟΛΟ	85

ΣΥΝΕΡΓΑΤΕΣ

- ΑΕΙ - ΤΕΙ - ΙΝΣΤΙΤΟΥΤΑ
- ΤΕΧΝΙΚΑ ΓΡΑΦΕΙΑ - ΕΤΑΙΡΕΙΕΣ
- ΑΛΛΟΙ ΟΡΓΑΝΙΣΜΟΙ

Στην Κοζάνη
ΕΓΚΑΤΑΣΤΑΣΕΙΣ
ΚΤΙΡΙΑΚΕΣ ΥΠΟΔΟΜΕΣ
**ΜΟΝΤΕΡΝΟ 3^{ΟΡΟΦΟ} ΚΤΙΡΙΟ ΚΟΝΤΑ ΣΤΟ ΚΕΝΤΡΟ
ΤΗΣ ΚΟΖΑΝΗΣ ΜΕ ΣΥΝΟΛΙΚΗ ΕΠΙΦΑΝΕΙΑ 1200 Μ2**

ΧΩΡΟΙ ΓΡΑΦΕΙΩΝ	30
ΑΙΘΟΥΣΑ ΣΥΝΕΔΡΙΑΣΕΩΝ	1
ΒΙΒΛΙΟΘΗΚΕΣ	2
ΑΙΘΟΥΣΕΣ ΣΕΜΙΝΑΡΙΩΝ	2
ΑΙΘΟΥΣΑ ΣΕΜΙΝΑΡΙΩΝ Η/Υ	1
ΧΩΡΟΣ PRINTING & PLOTTING	1
ΧΩΡΟΣ ΑΝΑΠΑΡΑΓΩΓΗΣ ΜΕΛΕΤΩΝ	1
ΧΩΡΟΣ ΚΕΝΤΡΙΚΟΥ ΑΡΧΕΙΟΥ	
ΑΠΟΘΗΚΕΥΤΙΚΟΙ & ΒΟΗΘΗΤΙΚΟΙ ΧΩΡΟΙ	

Στην Κορυτσά Αλβανίας
ΓΡΑΦΕΙΑ ΕΠΙΦΑΝΕΙΑΣ 50 Μ² ΣΤΟ ΚΕΝΤΡΟ ΤΗΣ ΚΟΡΥΤΣΑΣ
Στο Βέλγιο
ΓΡΑΦΕΙΟ ΕΠΙΦΑΝΕΙΑΣ 30 Μ² ΣΤΟ ΚΕΝΤΡΟ ΤΩΝ ΒΡΥΞΕΛΩΝ
**ΕΞΟΠΛΙΣΜΟΣ &
ΛΟΓΙΣΜΙΚΟ**
ΑΥΤΟΚΙΝΗΤΑ - ΔΙΚΥΚΛΑ

AUDI A4T 1800	1
FIAT PANTA 4x4	1
FIAT STILO 1600	1
ΤΟΥΟΤΑ 4x4 HILUX	1
FIAT PUNTO 1200	1
PEUGEOT 307	1
DAIHATSU TERIOS	2
FIAT CINQUECENTO	1
ΔΙΚΥΚΛΟ YAMAHA KRYPTON	1

ΜΗΧΑΝΟΡΓΑΝΩΣΗ - HARDWARE

SERVER ΔΙΚΤΥΟΥ	11
Η/Υ DESKTOP	63
Η/Υ LAPTOP	23
PALMTOPS	2
PLOTTERS A0	2
INKJET A4	14
LASER MONO A4	4
LASER COLOR A4	7
LASER COLOR A3	1
DOT MATRIX	2
SCANERS A4	4
INKJET A3	2
E-MAILS	71

**ΕΞΟΠΛΙΣΜΟΣ &
ΛΟΓΙΣΜΙΚΟ**

DIGITAL VIDEO PROJECTOR	2
SLIDE PROJECTOR	1
FAX	2
ΦΩΤΟΑΝΤΙΓΡΑΦΙΚΑ (ΠΟΛΥΜΗΧΑΝΗΜΑΤΑ Α3-Α4)	4
SWITCHES	6
BACKUP ULTRIUM 3 SYSTEM	1
ΔΟΡΥΦΟΡΙΚΟ ΓΕΩΔΑΙΤΙΚΟ ΣΥΣΤΗΜΑ GPS	2
ΗΛΕΚΤΡΟΝΙΚΟΣ ΘΕΟΔΟΛΙΧΟΣ ΝΙΚΟΝ DT 750	1
ΧΩΡΟΒΑΤΗΣ WILD	1
OVER HEAD PROJECTORS	1
SLIDE PROJECTORS	2
ΤΗΛΕΟΡΑΣΗ & VIDEO ΣΕΤ	2
ΜΑΓΝΗΤΟΦΩΝΑ ΕΓΓΡΑΦΗΣ	4
ΜΗΧΑΝΗ ΠΛΑΣΤΙΚΟΠΟΙΗΣΗΣ	1
ΒΙΒΛΙΟΔΕΤΙΚΑ	2
ΤΗΛΕΦΩΝΙΚΟ ΚΕΝΤΡΟ (16 εξωτ.)-(120 εσωτ.)	1
ΦΩΤΟΓΡΑΦΙΚΕΣ ΜΗΧΑΝΕΣ	3
ΨΗΦΙΑΚΗ ΒΙΝΤΕΟΚΑΜΕΡΑ	1

ΜΗΧΑΝΟΡΓΑΝΩΣΗ - SOFTWARE**ΛΕΙΤΟΥΡΓΙΚΑ ΣΥΣΤΗΜΑΤΑ**

WINDOWS 2000 SERVER, WINDOWS 2003 SERVER, WINDOWS 2003 STORAGE SERVER, WINDOWS 2000 PRO, WINDOWS XP PRO, WINDOWS VISTA

ΠΡΟΓΡΑΜΜΑΤΑ ΑΣΦΑΛΕΙΑΣ ΔΙΚΤΥΟΥ & ΔΕΔΟΜΕΝΩΝ

ROUTER FIREWALL, McAFFe TOTAL PROTECTION ENTERPRISE, CADRAN, VERITAS BACKUPEXEC FOR WINDOWS, RUNTIME GETDATA BACK, PARTITION MAGIC 8, McAfee EPO

ΠΡΟΓΡΑΜΜΑΤΑ ΓΡΑΦΕΙΟΥ - ΛΟΓΙΣΤΗΡΙΟΥ

MS OFFICE 2000 STD - ΤΕΥΧΗ, MS OFFICE 2000 PRO-DASHOFER HELLAS, MS OFFICE 2003 PRO-ΟΠΣ, MS VISIO 2002, LOTUS DOMINO COLABORATION SUITE, ΓΕΝ.ΛΟΓΙΣΤΙΚΗ (SINGULAR ENTERPRISE) - ΜΙΣΘΟΔΟΣΙΑ, VISIO 2000, ADOBE ACROBAT 7 PRO, MS PROJECT SERVER 2007

ΠΡΟΓΡΑΜΜΑΤΑ G.I.S.

ARC/INFO ESRI, JAVAD PINACLE VERIV

ΣΧΕΔΙΑΣΤΙΚΑ - ΕΠΕΞΕΡΓΑΣΙΑ ΕΙΚΟΝΑΣ - CAD

AUTOCAD 2005, AUTOCAD 2005 LT, AUTOCAD 2004 LT, AUTOCAD 14, COREL DRAW 8-9-10-11, ADOBE PHOTOSHOP 6,7, ADOBE ILLUSTRATOR 10, ADOBE INDESIGN 6, CADWARE 6, LANDBASE, RAPORT, PANEL CAD, CONTOUR, E-PLAN, EAGLE POINT, AUTOCAD 2005 ARCHITECTURAL, ΟΔΟΣ 7, EPANET, INTELICAD, AUTOCAD 2006, INTELICAD 2000, ACAD 2004 LT, ADAD 2008, ACAD 2007 LT

ΒΑΣΕΙΣ ΔΕΔΟΜΕΝΩΝ

MS SQL, ORACLE 9i, PARADOX, ACCESS 98, 2000, 2003, MYSQL, DOMINO DATA BASE

ΠΡΟΓΡΑΜΜΑΤΑ ΑΝΑΠΤΥΞΗΣ

DELPHI 5.0-REPORT BUILDER, VISUAL INTERDEV-ROBOHELP 2002, DREMWEANER MX 2004, FRONTPAGE 2000, PHP, HTML, LOTUS DOMINO DESIGNER, XML

ΠΟΡΟΙ

- ΕΚΠΟΝΗΣΗ ΜΕΛΕΤΩΝ & ΠΡΟΓΡΑΜΜΑΤΩΝ ΑΝΑΠΤΥΞΙΑΚΩΝ ΕΡΓΩΝ ΚΑΙ ΠΑΡΟΧΗ ΥΠΗΡΕΣΙΩΝ ΣΕ ΦΟΡΕΙΣ ΤΟΥ ΔΗΜΟΣΙΟΥ & ΙΔΙΩΤΙΚΟΥ ΤΟΜΕΑ
- ΥΛΟΠΟΙΗΣΗ & ΔΙΑΧΕΙΡΙΣΗ ΕΘΝΙΚΩΝ ΚΑΙ ΚΟΙΝΟΤΙΚΩΝ ΠΡΟΓΡΑΜΜΑΤΩΝ
- ΠΑΡΟΧΗ ΥΠΗΡΕΣΙΩΝ ΣΤΟΝ ΙΔΙΩΤΙΚΟ ΤΟΜΕΑ ΤΗΣ ΟΙΚΟΝΟΜΙΑΣ
- ΤΕΧΝΙΚΗ ΣΤΗΡΙΞΗ ΤΩΝ ΦΟΡΕΩΝ ΤΗΣ ΠΕΡΙΟΧΗΣ

**ΟΡΓΑΝΙΣΜΟΙ
& ΔΙΚΤΥΑ
ΕΤΑΙΡΕΙΩΝ
&
ΠΛΗΡΟΦΟΡΗΣΗΣ**

- ↔ **HELADA**
(ΕΛΛΗΝΙΚΗ ΕΝΩΣΗ ΑΝΑΠΤΥΞΙΑΚΩΝ ΕΤΑΙΡΕΙΩΝ)
- ↔ **ΣΥΝΔΕΣΜΟΣ ΑΝΩΝΥΜΩΝ ΕΤΑΙΡΕΙΩΝ ΚΑΙ ΕΠΕ**
- ↔ **ΕΕΔΕ**
(ΕΛΛΗΝΙΚΗ ΕΤΑΙΡΕΙΑ ΔΙΟΙΚΗΣΗΣ ΕΠΙΧΕΙΡΗΣΕΩΝ)
- ↔ **ΣΠΕΕ ΜΑΚΕΔΟΝΙΑΣ**
(ΣΥΝΕΡΓΑΣΙΑ ΠΑΝΕΠΙΣΤΗΜΙΩΝ ΚΑΙ ΕΠΙΧΕΙΡΗΣΕΩΝ ΓΙΑ ΤΗΝ ΕΠΙΜΟΡΦΩΣΗ)
- ↔ **ΠΑΓΚΟΣΜΙΟ ΤΑΜΕΙΟ ΓΙΑ ΤΗ ΦΥΣΗ (WWF)**
- ↔ **ΕΛΛΗΝΙΚΟ ΔΙΚΤΥΟ LEADER+**
(ΔΙΚΤΥΟ ΦΟΡΕΩΝ ΑΓΡΟΤΙΚΗΣ ΑΝΑΠΤΥΞΗΣ) - ΕΘΝΙΚΟΣ ΣΥΝΤΟΝΙΣΤΗΣ
- ↔ **ELARD**
(ΕΥΡΩΠΑΪΚΟ ΔΙΚΤΥΟ ΟΜΑΔΩΝ ΤΟΠΙΚΗΣ ΔΡΑΣΗΣ LEADER)
- ↔ **ΑΓΡΟΔΙΚΤΥΟ**
(ΔΙΚΤΥΟ ΕΝΗΜΕΡΩΣΗΣ ΓΙΑ ΘΕΜΑΤΑ ΑΓΡΟΤΙΚΗΣ ΑΝΑΠΤΥΞΗΣ)
- ↔ **ORA**
(ΚΟΙΝΟΤΙΚΟ ΔΙΚΤΥΟ ΠΛΗΡΟΦΟΡΙΩΝ ΓΙΑ ΤΗΝ ΑΝΑΠΤΥΞΗ ΑΓΡΟΤΙΚΩΝ ΠΕΡΙΟΧΩΝ)
- ↔ **EGLEI - GEILE**
(ΚΟΙΝΟΤΙΚΟ ΔΙΚΤΥΟ ΤΟΠΙΚΩΝ ΦΟΡΕΩΝ ΑΝΑΠΤΥΞΗΣ)
- ↔ **ELISE**
(ΕΥΡΩΠΑΪΚΟ ΔΙΚΤΥΟ ΠΛΗΡΟΦΟΡΗΣΗΣ ΓΙΑ ΤΟΠΙΚΕΣ ΠΡΩΤΟΒΟΥΛΙΕΣ ΑΠΑΣΧΟΛΗΣΗΣ)
- ↔ **EMSU ΕΥΡΩΠΗΣ**
(ΕΥΡΩΠΑΪΚΗ ΕΝΩΣΗ ΜΙΚΡΟΜΕΣΑΙΩΝ ΕΠΙΧΕΙΡΗΣΕΩΝ)
- ↔ **ΔΙΚΤΥΟ RIS - RITTS**
(ΔΙΚΤΥΟ ΕΛΛΗΝΙΚΩΝ ΠΕΡΙΦΕΡΕΙΩΝ ΓΙΑ ΤΗΝ ΔΙΑΔΟΣΗ ΤΕΧΝΟΓΝΩΣΙΑΣ ΚΑΙ ΚΑΙΝΟΤΟΜΙΑΣ)
- ↔ **ΕΕΡΑΛΙ**
(ΕΥΡΩΠΑΪΚΟ ΠΕΡΙΒΑΛΛΟΝΤΙΚΟ ΙΝΣΤΙΤΟΥΤΟ ΠΟΛΙΤΙΚΗΣ & ΔΙΚΑΙΟΥ)
- ↔ **ΔΙΚΤΥΟ ΕΠΠΕΡ**
(ΔΙΚΤΥΟ ΦΟΡΕΩΝ ΤΩΝ ΠΕΡΙΟΧΩΝ ΤΟΥ ΕΠΙΧΕΙΡΗΣΙΑΚΟΥ ΠΡΟΓΡΑΜΜΑΤΟΣ ΓΙΑ ΤΟ ΠΕΡΙΒΑΛΛΟΝ (ΥΠΕΧΩΔΕ))
- ↔ **ΔΙΚΤΥΟ EURO INFO CENTRE - ΕΘΝΙΚΟΣ ΕΚΠΡΟΣΩΠΟΣ ΣΤΗΝ ΕΠΙΤΡΟΠΗ ΚΑΘΟΔΗΓΗΣΗΣ (steering Committee) ΣΤΙΣ ΒΡΥΞΕΛΛΕΣ**
(ΕΥΡΩΠΑΪΚΑ ΚΕΝΤΡΑ ΠΛΗΡΟΦΟΡΗΣΗΣ)
- ↔ **ΔΙΚΤΥΟ ΠΕΡΙΦΕΡΕΙΑΚΩΝ ΕΝΕΡΓΕΙΑΚΩΝ ΓΡΑΦΕΙΩΝ / ΚΕΝΤΡΩΝ**
- ↔ **ΔΙΚΤΥΟ SOLVIT**
(ΥΠΟΒΟΗΘΗΣΗ ΕΠΙΧΕΙΡΗΣΕΩΝ ΚΑΙ ΠΟΛΙΤΩΝ ΣΤΗΝ ΕΠΙΛΥΣΗ ΠΡΟΒΛΗΜΑΤΩΝ ΠΟΥ ΑΝΤΙΜΕΤΩΠΙΖΟΥΝ ΜΕ ΤΗ ΔΗΜΟΣΙΑ ΔΙΟΙΚΗΣΗ ΚΡΑΤΟΥΣ ΜΕΛΟΥΣ ΣΤΟ ΟΠΟΙΟ ΠΡΟΣΠΑΘΗΣΑΝ ΝΑ ΑΣΚΗΣΟΥΝ ΤΑ ΔΙΚΑΙΩΜΑΤΑ ΤΟΥΣ)

**ΣΥΜΜΕΤΟΧΗ ΣΕ
ΕΠΙΤΡΟΠΕΣ &
ΣΥΜΒΟΥΛΙΑ**

- ΕΠΙΤΡΟΠΗ ΔΙΑΒΑΛΚΑΝΙΚΗΣ ΣΥΝΕΡΓΑΣΙΑΣ
 - ΠΕΡΙΦΕΡΕΙΑΚΟ ΣΥΜΒΟΥΛΙΟ ΤΟΥΡΙΣΜΟΥ
 - ΣΥΜΒΟΥΛΙΑ ΑΓΡΟΤΙΚΗΣ ΠΟΛΙΤΙΚΗΣ (Σ.Α.Π.)
 - ΕΠΙΤΡΟΠΗ ΑΝΑΠΤΥΞΗΣ ΝΟΜΟΥ ΚΟΖΑΝΗΣ
 - ΟΜΑΔΑ ΣΧΕΔΙΑΣΜΟΥ ΣΤΡΑΤΗΓΙΚΟΥ ΣΧΕΔΙΟΥ ΑΝΑΠΤΥΞΗΣ (ΣΣΑ)
ΔΥΤΙΚΗΣ ΜΑΚΕΔΟΝΙΑΣ 2007-2013
-

**ΣΥΜΜΕΤΟΧΗ
ΣΕ ΕΤΑΙΡΕΙΕΣ**

ΔΕΑΛΠ Α.Ε. (ΔΙΑΔΗΜΟΤΙΚΗ ΕΠΙΧΕΙΡΗΣΗ ΑΞΙΟΠΟΙΗΣΗΣ ΛΙΜΝΗΣ ΠΟΛΥΦΥΤΟΥ)
ΕΠΙΧΕΙΡΗΣΗ ΓΙΑ ΤΗΝ ΤΟΥΡΙΣΤΙΚΗ ΑΞΙΟΠΟΙΗΣΗ ΤΩΝ ΠΑΡΑΛΙΜΝΙΩΝ ΠΕΡΙΟΧΩΝ ΤΗΣ
ΛΙΜΝΗΣ ΠΟΛΥΦΥΤΟΥ

Ο.Τ.Α. ΠΑΡΑΛΙΜΝΙΑΣ ΠΕΡΙΟΧΗΣ	95,0 %
ΑΝΚΟ Α.Ε.	5,0 %

ΑΝ.Ν.ΓΡΕ. Α.Ε. (ΑΝΑΠΤΥΞΙΑΚΗ ΕΤΑΙΡΕΙΑ ΝΟΜΟΥ ΓΡΕΒΕΝΩΝ)
ΕΤΑΙΡΕΙΑ ΓΙΑ ΤΟ ΣΧΕΔΙΑΣΜΟ, ΣΤΗΡΙΞΗ, ΠΡΟΩΘΗΣΗ & ΥΛΟΠΟΙΗΣΗ ΜΕΛΕΤΩΝ &
ΑΝΑΠΤΥΞΙΑΚΩΝ ΠΡΟΓΡΑΜΜΑΤΩΝ ΝΟΜΟΥ ΓΡΕΒΕΝΩΝ

Ν.Α. ΓΡΕΒΕΝΩΝ	45,0 %
ΑΝΚΟ Α.Ε.	5,0 %
ΤΕΔΚ ΓΡΕΒΕΝΩΝ	15,0 %
ΔΗΜΟΣ ΓΡΕΒΕΝΩΝ	15,0 %
ΕΒΕ ΓΡΕΒΕΝΩΝ	10,0 %
ΕΑΣ ΓΡΕΒΕΝΩΝ	5,0 %
ΔΗΜΟΣ ΔΕΣΚΑΤΗΣ	5,0 %

ΑΓΡΟΤΟΥΡΙΣΤΙΚΗ Α.Ε.

ΣΤΗΡΙΞΗ ΑΓΡΟΤΙΚΟΥ ΤΟΥΡΙΣΜΟΥ ΣΕ ΕΠΙΠΕΔΟ ΧΩΡΑΣ

ΑΤΕ
ΑΤΕ FINAN CE
Ε.Τ.Α.
ΙΔΙΩΤΕΣ
ΑΝΑΠΤΥΞΙΑΚΕΣ ΕΤΑΙΡΕΙΕΣ

Δ.Ε.Π.Ε.ΠΟ.Κ. Α.Ε. (ΔΗΜΟΤΙΚΗ ΕΠΙΧΕΙΡΗΣΗ ΕΝΕΡΓΟΥ ΠΟΛΕΟΔΟΜΙΑΣ ΚΟΖΑΝΗΣ)
ΦΟΡΕΑΣ ΥΛΟΠΟΙΗΣΗΣ & ΔΙΑΧΕΙΡΙΣΗΣ ΤΩΝ ΕΡΓΩΝ ΣΤΗ ΖΩΝΗ ΕΝΕΡΓΟΥ
ΠΟΛΕΟΔΟΜΙΑΣ ΚΟΖΑΝΗΣ

ΔΗΜΟΣ ΚΟΖΑΝΗΣ	98,0 %
ΑΝΚΟ Α.Ε.	2,0 %

ΑΝ.Ε.Μ. (ΑΝΑΠΤΥΞΙΑΚΗ ΕΝΩΣΗ ΜΑΚΕΔΟΝΙΑΣ)
ΕΝΔΙΑΜΕΣΟΣ ΦΟΡΕΑΣ ΔΙΑΧΕΙΡΙΣΗΣ ΠΡΟΓΡΑΜΜΑΤΩΝ ΕΝΙΣΧΥΣΗΣ ΤΩΝ ΜΜΕ ΤΗΣ
ΔΥΤΙΚΗΣ & ΚΕΝΤΡΙΚΗΣ ΜΑΚΕΔΟΝΙΑΣ

Κέντρο Επιχειρηματικής & Πολιτιστικής Ανάπτυξης (Κ.Ε.Π.Α.)
ΑΝΚΟ Α.Ε.
ΤΑ (11) ΕΠΙΜΕΛΗΤΗΡΙΑ ΤΩΝ ΝΟΜΩΝ ΤΗΣ ΔΥΤ. & ΚΕΝΤΡ. ΜΑΚΕΔΟΝΙΑΣ
Επιμελητηριακή Αναπτυξιακή Ένωση Κεντρικής Μακεδονίας (ΕΚΕΜ)

Κ.Δ.Σ. (ΚΕΝΤΡΟ ΔΙΑΒΑΛΚΑΝΙΚΗΣ ΣΥΝΕΡΓΑΣΙΑΣ)

ΑΣΤΙΚΗ ΜΗ ΚΕΡΔΟΣΚΟΠΙΚΗ ΕΤΑΙΡΕΙΑ ΓΙΑ ΤΗ ΣΤΗΡΙΞΗ ΤΩΝ ΠΡΟΣΠΑΘΕΙΩΝ ΠΟΥ
ΑΦΟΡΟΥΝ ΣΤΗΝ ΑΝΑΠΤΥΞΗ ΠΟΛΙΤΙΚΩΝ & ΟΙΚΟΝΟΜΙΚΩΝ ΣΥΝΕΡΓΑΣΙΩΝ ΜΕ ΤΙΣ
ΧΩΡΕΣ ΤΗΣ ΒΑΛΚΑΝΙΚΗΣ, ΤΗΣ ΚΕΝΤΡΙΚΗΣ ΚΑΙ ΑΝΑΤΟΛΙΚΗΣ ΕΥΡΩΠΗΣ

Ν.Α. ΚΟΖΑΝΗΣ
ΤΕΔΚ ΚΟΖΑΝΗΣ
ΕΒΕ ΚΟΖΑΝΗΣ
ΤΕΕ - ΟΕΕ - ΓΕΩΤΕΕ
ΚΤΕ ΔΥΤ. ΜΑΚΕΔΟΝΙΑΣ
ΑΝΚΟ Α.Ε.

Κ.Ε.Κ. Ν.ΚΟΖΑΝΗΣ (ΕΝΙΑΙΟ ΚΕΝΤΡΟ ΕΠΑΓΓΕΛΜΑΤΙΚΗΣ ΚΑΤΑΡΤΙΣΗΣ ΝΟΜΟΥ ΚΟΖΑΝΗΣ)
ΑΣΤΙΚΗ ΜΗ ΚΕΡΔΟΣΚΟΠΙΚΗ ΕΤΑΙΡΕΙΑ ΓΙΑ ΤΟ ΣΧΕΔΙΑΣΜΟ, ΥΛΟΠΟΙΗΣΗ,
ΠΑΡΑΚΟΛΟΥΘΗΣΗ ΚΑΙ ΑΞΙΟΠΟΙΗΣΗ ΠΡΟΓΡΑΜΜΑΤΩΝ ΑΤΥΠΗΣ ΣΥΝΕΧΙΖΟΜΕΝΗΣ
ΕΠΑΓΓΕΛΜΑΤΙΚΗΣ ΚΑΤΑΡΤΙΣΗΣ

Ν.Α. ΚΟΖΑΝΗΣ	35,0 %
ΤΕΔΚ ΚΟΖΑΝΗΣ	35,0 %
ΕΒΕ ΚΟΖΑΝΗΣ	15,0 %

**ΣΥΜΜΕΤΟΧΗ ΣΕ
ΕΤΑΙΡΕΙΕΣ**
ΑΝΚΟ Α.Ε. 15,0 %
"ΠΙΝΔΟΣ" (ΕΤΑΙΡΕΙΑ ΣΤΡΑΤΗΓΙΚΟΥ ΣΧΕΔΙΑΣΜΟΥ)
ΑΣΤΙΚΗ ΜΗ ΚΕΡΔΟΣΚΟΠΙΚΗ ΕΤΑΙΡΕΙΑ ΓΙΑ ΤΟ ΣΧΕΔΙΑΣΜΟ ΣΤΡΑΤΗΓΙΚΩΝ ΚΑΙ ΤΗΝ ΤΕΧΝΙΚΗ ΣΤΗΡΙΞΗ ΤΩΝ ΑΝΑΠΤΥΞΙΑΚΩΝ ΕΤΑΙΡΕΙΩΝ ΣΤΗΝ ΠΡΟΕΤΟΙΜΑΣΙΑ & ΥΛΟΠΟΙΗΣΗ ΕΝΙΑΙΩΝ ΑΝΑΠΤΥΞΙΑΚΩΝ ΠΡΟΓΡ/ΤΩΝ

ΑΝ.ΚΑ. Α.Ε.	20,0 %
ΚΕΝ.Α.ΚΑΠ. Α.Ε.	20,0 %
ΑΝΚΟ Α.Ε.	20,0 %
ΕΤ.ΑΝ.ΑΜ. Α.Ε.	20,0 %
ΕΘ.Ι.ΑΓ.Ε.	20,0 %

ΕΤΑΙΡΕΙΑ ΤΟΥΡΙΣΜΟΥ ΔΥΤΙΚΗΣ ΜΑΚΕΔΟΝΙΑΣ
ΑΣΤΙΚΗ ΜΗ ΚΕΡΔΟΣΚΟΠΙΚΗ ΕΤΑΙΡΕΙΑ ΓΙΑ ΤΗ ΣΤΗΡΙΞΗ ΚΑΙ ΤΟΝ ΕΝΙΑΙΟ ΣΧΕΔΙΑΣΜΟ ΤΟΥ ΤΟΥΡΙΣΜΟΥ ΣΤΗ ΔΥΤΙΚΗ ΜΑΚΕΔΟΝΙΑ

ΦΟΡΕΙΣ Ν.ΓΡΕΒΕΝΩΝ	25,0 %
ΦΟΡΕΙΣ Ν.ΚΑΣΤΟΡΙΑΣ	25,0 %
ΦΟΡΕΙΣ Ν.ΚΟΖΑΝΗΣ	25,0 %
ΦΟΡΕΙΣ Ν.ΦΛΩΡΙΝΑΣ	25,0 %

ΣΥΝΕΤΑΙΡΙΣΤΙΚΗ ΤΡΑΠΕΖΑ ΝΟΜΟΥ ΚΟΖΑΝΗΣ
ΠΙΣΤΩΤΙΚΟΣ ΑΝΑΠΤΥΞΙΑΚΟΣ ΣΥΝ/ΣΜΟΣ Ν.ΚΟΖΑΝΗΣ ΓΙΑ ΤΗΝ ΠΡΟΩΘΗΣΗ, ΣΤΗΡΙΞΗ & ΕΞΥΠΗΡΕΤΗΣΗ ΤΟΥ ΠΑΡΑΓΩΓΙΚΟΥ ΔΥΝΑΜΙΚΟΥ, ΤΩΝ ΦΟΡΕΩΝ & ΠΟΛΙΤΩΝ ΤΗΣ ΠΕΡΙΟΧΗΣ
ΕΚΘΕΣΙΑΚΟ ΚΕΝΤΡΟ ΚΟΖΑΝΗΣ

ΕΒΕ ΚΟΖΑΝΗΣ
ΔΗΜΟΣ ΚΟΖΑΝΗΣ
ΝΑ ΚΟΖΑΝΗΣ
ΠΕΡΙΦΕΡΕΙΑΚΟ ΤΑΜΕΙΟ ΑΝΑΠΤΥΞΗΣ ΔΥΤ.ΜΑΚΕΔΟΝΙΑΣ
ΑΝΚΟ Α.Ε.
Κ.Δ.Σ.

PROMAGRO
ΕΤΑΙΡΕΙΑ ΑΝΑΠΤΥΞΙΑΚΩΝ ΦΟΡΕΩΝ ΓΙΑ ΤΗΝ ΠΡΟΩΘΗΣΗ ΚΑΙ ΠΡΟΒΟΛΗ ΤΟΠΙΚΩΝ ΠΡΟΪΟΝΤΩΝ ΠΟΙΟΤΗΤΑΣ (23/9/1999)

ΣΕΒΕ	40,0 %
ΑΝΚΟ Α.Ε.	15,0 %
ΑΝΕΘ Α.Ε.	30,0 %
ΑΝΑΠΤΥΞΙΑΚΗ ΞΑΝΘΗΣ Α.Ε.	15,0 %

ΕΝ ΔΡΑΣΕΙ
ΑΣΤΙΚΗ ΜΗ ΚΕΡΔΟΣΚΟΠΙΚΗ ΕΤΑΙΡΕΙΑ ΓΙΑ ΔΗΜΙΟΥΡΓΙΑ ΔΙΚΤΥΟΥ ΠΡΟΩΘΗΣΗΣ ΤΗΣ ΑΠΑΣΧΟΛΗΣΗΣ ΣΤΑ ΠΛΑΙΣΙΑ ΤΗΣ ΚΟΙΝΟΤΙΚΗΣ ΠΡΩΤΟΒΟΥΛΙΑΣ EQUAL

ΕΕΤΑΑ
ΚΕΔΚΕ
ΟΑΕΔ
Ο.Ε.Ε.Κ.
ΠΑΝΕΠΙΣΤΗΜΙΟ ΘΕΣΣΑΛΙΑΣ
ΑΝΚΟ Α.Ε.
ΚΟΙΝΩΝΙΚΟΙ & ΟΙΚΟΝΟΜΙΚΟΙ ΦΟΡΕΙΣ

**ΣΥΜΜΕΤΟΧΗ ΣΕ
ΕΤΑΙΡΕΙΕΣ****ΕΠΙΧΕΙΡΗΜΑΤΙΚΗ ΠΡΟΟΠΤΙΚΗ**

ΑΣΤΙΚΗ ΜΗ ΚΕΡΔΟΣΚΟΠΙΚΗ ΕΤΑΙΡΕΙΑ ΓΙΑ ΤΗΝ ΕΝΘΑΡΡΥΝΣΗ, ΚΑΤΑΡΤΙΣΗ ΚΑΙ ΥΠΟΣΤΗΡΙΞΗ ΤΗΣ ΕΠΙΧΕΙΡΗΜΑΤΙΚΟΤΗΤΑΣ ΑΝΕΡΓΩΝ ΣΕ ΝΕΕΣ ΔΕΞΙΟΤΗΤΕΣ ΛΟΓΩ ΑΠΑΞΙΩΣΗΣ ΕΠΑΓΓΕΛΜΑΤΩΝ ΠΟΥ ΟΦΕΙΛΕΤΑΙ ΣΕ ΜΕΤΑΒΟΛΕΣ ΣΤΗΝ ΑΓΟΡΑ ΕΡΓΑΣΙΑΣ ΣΤΗΝ ΠΕΡΙΦΕΡΕΙΑ ΔΥΤΙΚΗΣ ΜΑΚΕΔΟΝΙΑΣ ΣΤΑ ΠΛΑΙΣΙΑ ΤΟΥ 2ΟΥ ΚΥΚΛΟΥ ΤΗΣ ΚΟΙΝΟΤΙΚΗΣ ΠΡΩΤΟΒΟΥΛΙΑΣ EQUAL

ΠΕΡΙΦΕΡΕΙΑΚΟ ΤΑΜΕΙΟ ΑΝΑΠΤΥΞΗΣ ΔΥΤ.ΜΑΚΕΔΟΝΙΑΣ
ΕΡΓΑΤΟΪΠΑΛΛΗΛΙΚΟ ΚΕΝΤΡΟ ΚΟΖΑΝΗΣ
ΕΡΓΑΤΟΪΠΑΛΛΗΛΙΚΟ ΚΕΝΤΡΟ ΠΤΟΛΕΜΑΪΔΑΣ
ΚΕΝΤΡΟ ΕΛΛΗΝΙΚΗΣ ΓΟΥΝΑΣ (Κ.Ε.Γ.)
ΕΝΙΑΙΟ Κ.Ε.Κ. Ν. ΚΟΖΑΝΗΣ
Β.ΑΛΕΞΑΝΔΡΙΔΗΣ & ΣΙΑ - ΟΜΕΓΑ TECHNOLOGY Ε.Ε.
01 ΠΛΗΡΟΦΟΡΙΚΗ Α.Ε.
SPEED - ΣΥΜΒΟΥΛΟΙ ΑΝΑΠΤΥΞΗΣ Α.Ε.
ΚΕΝΤΡΟ ΕΡΕΥΝΩΝ ΠΑΝΕΠΙΣΤΗΜΙΟΥ ΠΕΙΡΑΙΑ
ΝΩΣΙΣ Ε.Π.Ε.
ΣΥΜΒΟΥΛΕΥΤΙΚΗ ΑΝΤΩΣΗ Α.Ε.

**ΑΝΩΝΥΜΗ ΕΤΑΙΡΕΙΑ ΔΙΑΧΕΙΡΙΣΗΣ - ΑΞΙΟΠΟΙΗΣΗΣ ΥΔΑΤΙΝΟΥ
ΔΥΝΑΜΙΚΟΥ ΤΕΧΝΗΤΗΣ ΛΙΜΝΗΣ ΠΡΑΜΟΡΙΤΣΑΣ (Δ.Υ.ΠΡΑ.)
Α.Ε.**

ΑΝΩΝΥΜΗ ΕΤΑΙΡΕΙΑ ΜΕ ΣΚΟΠΟ ΤΗ ΛΕΙΤΟΥΡΓΙΑ ΤΟΥ ΦΡΑΓΜΑΤΟΣ ΠΡΑΜΟΡΙΤΣΑΣ, ΤΟΥ ΤΑΧΥΔΙΥΛΙΣΤΗΡΙΟΥ, ΤΗΣ ΜΟΝΑΔΑΣ ΗΛΕΚΤΡΟΠΑΡΑΓΩΓΗΣ, ΤΗΝ ΔΙΑΧΕΙΡΙΣΗ ΤΟΥ ΥΔΡΕΥΤΙΚΟΥ ΝΕΡΟΥ, ΤΗ ΣΥΝΤΗΡΗΣΗ ΤΟΥ ΔΙΚΤΥΟΥ ΔΙΑΝΟΜΗΣ ΥΔΑΤΟΣ κλπ.

ΠΕΡΙΦΕΡΕΙΑΚΟ ΤΑΜΕΙΟ ΑΝΑΠΤΥΞΗΣ ΔΥΤ.ΜΑΚΕΔΟΝΙΑΣ	12,0 %
N.A. ΚΟΖΑΝΗΣ	12,0 %
Δ. ΤΣΟΥΤΛΙΟΥ	15,0 %
Δ. ΝΕΑΠΟΛΗΣ	15,0 %
Δ. ΑΣΚΙΟΥ	15,0 %
Δ. ΣΙΑΤΙΣΤΑΣ	17,0 %
ΚΟΙΝ. ΠΕΝΤΑΛΟΦΟΥ	5,0 %
ΑΝΚΟ Α.Ε.	9,0 %

**ΚΑΤΗΓΟΡΙΕΣ
ΜΕΛΕΤΩΝ -
ΠΡΟΓΡΑΜΜΑΤΩΝ**

ΤΟΠΙΚΑ ΑΝΑΠΤΥΞΙΑΚΑ ΠΡΟΓΡΑΜΜΑΤΑ (ΤΑΠ)
ΑΝΑΠΤΥΞΙΑΚΕΣ ΜΕΛΕΤΕΣ
ΠΟΛΕΟΔΟΜΙΚΕΣ - ΧΩΡΟΤΑΞΙΚΕΣ ΜΕΛΕΤΕΣ
ΜΕΛΕΤΕΣ ΘΛΕΘΕΡΜΑΝΣΗΣ ΠΟΛΕΩΝ
ΧΙΟΝΟΔΡΟΜΙΚΑ ΚΕΝΤΡΑ
ΠΟΛΥΚΕΝΤΡΑ - ΠΝΕΥΜΑΤΙΚΑ ΚΕΝΤΡΑ
ΜΟΥΣΕΙΑ
ΞΕΝΟΔΟΧΕΙΑ
ΑΠΟΚΑΤΑΣΤΑΣΗ & ΑΝΑΔΕΙΞΗ ΜΝΗΜΕΙΩΝ
ΑΡΧΙΤΕΚΤΟΝΙΚΗΣ ΚΛΗΡΟΝΟΜΙΑΣ
ΥΔΡΟΗΛΕΚΤΡΙΚΑ ΕΡΓΑ
ΕΓΚΑΤΑΣΤΑΣΕΙΣ ΒΙΟΛΟΓΙΚΟΥ ΚΑΘΑΡΙΣΜΟΥ
ΑΡΔΕΥΤΙΚΑ ΕΡΓΑ
ΥΔΡΕΥΤΙΚΑ ΕΡΓΑ
ΑΠΟΧΕΤΕΥΤΙΚΑ ΕΡΓΑ
ΜΕΛΕΤΕΣ ΑΞΙΟΠΟΙΗΣΗΣ ΦΥΣΙΚΩΝ ΠΟΡΩΝ
ΓΕΩΛΟΓΙΚΕΣ - ΥΔΡΟΓΕΩΛΟΓΙΚΕΣ ΜΕΛΕΤΕΣ
ΓΕΩΤΕΧΝΙΚΕΣ ΜΕΛΕΤΕΣ
ΜΕΛΕΤΕΣ ΠΕΡΙΒΑΛΛΟΝΤΙΚΩΝ ΕΠΙΠΤΩΣΕΩΝ
ΠΡΟΣΤΑΣΙΑΣ & ΑΠΟΚΑΤΑΣΤΑΣΗΣ ΠΕΡΙΒΑΛΛΟΝΤΟΣ
ΔΙΑΜΟΡΦΩΣΕΙΣ & ΑΝΑΠΛΑΣΕΙΣ ΧΩΡΩΝ
ΜΕΛΕΤΕΣ ΤΕΧΝΙΚΩΝ ΕΡΓΩΝ
ΚΥΚΛΟΦΟΡΙΑΚΕΣ ΜΕΛΕΤΕΣ
ΔΙΑΧΕΙΡΙΣΗ ΑΠΟΡΡΙΜΜΑΤΩΝ
ΚΛΑΔΙΚΕΣ ΜΕΛΕΤΕΣ
ΜΕΛΕΤΕΣ 797/85 ΕΟΚ - ΚΑΝ. 866
ΥΠΗΡΕΣΙΑ ΔΙΑΧΕΙΡΙΣΗΣ ΕΚΜΕΤΑΛΛΕΥΣΕΩΝ (Υ.Δ.Ε.)
ΟΙΚΟΝΟΜΟΤΕΧΝΙΚΕΣ ΜΕΛΕΤΕΣ ΕΠΕΝΔΥΣΕΩΝ
ΣΥΣΤΑΣΗΣ ΦΟΡΕΩΝ ΔΗΜΟΤΙΚΩΝ ΕΠΙΧΕΙΡΗΣΕΩΝ
ΣΚΟΠΙΜΟΤΗΤΑΣ & ΒΙΩΣΙΜΟΤΗΤΑΣ
ΑΞΙΟΛΟΓΗΣΗ ΕΠΕΝΔΥΣΕΩΝ
ΕΠΙΧΕΙΡΗΣΙΑΚΑ ΣΧΕΔΙΑ (BUSINESS PLAN) ΟΤΑ
ΕΝΔΙΑΜΕΣΟΣ ΦΟΡΕΑΣ ΔΙΑΧΕΙΡΙΣΗΣ ΠΡΟΓΡΑΜΜΑΤΩΝ
ΜΕΛΕΤΕΣ ΟΦΕΛΟΥΣ - ΚΟΣΤΟΥΣ

**ΆΛΛΕΣ
ΔΡΑΣΤΗΡΙΟΤΗΤΕΣ**

- ✿ ΥΛΟΠΟΙΗΣΗ ΠΡΟΓΡΑΜΜΑΤΩΝ ΚΑΤΑΡΤΙΣΗΣ
- ✿ ΤΕΧΝΙΚΗ ΣΤΗΡΙΞΗ ΟΡΓΑΝΙΣΜΩΝ ΤΟΠΙΚΗΣ ΑΥΤΟΔΙΟΙΚΗΣΗΣ ΚΑΙ ΑΛΛΩΝ ΥΠΗΡΕΣΙΩΝ ΤΟΥ ΔΗΜΟΣΙΟΥ ΔΥΤΙΚΗΣ ΜΑΚΕΔΟΝΙΑΣ
- ✿ ΤΕΧΝΙΚΗ ΣΤΗΡΙΞΗ ΤΩΝ ΜΙΚΡΩΝ & ΜΕΣΑΙΩΝ ΕΠΙΧΕΙΡΗΣΕΩΝ ΔΥΤΙΚΗΣ ΜΑΚΕΔΟΝΙΑΣ
- ✿ ΚΑΤΑΡΤΙΣΗ & ΟΡΓΑΝΩΣΗ ΕΠΙΧΕΙΡΗΣΕΩΝ
- ✿ ΕΝΗΜΕΡΩΣΗ & ΠΛΗΡΟΦΟΡΗΣΗ ΦΟΡΕΩΝ
- ✿ ΕΠΙΒΛΕΨΗ - ΔΙΟΙΚΗΣΗ & ΤΕΧΝΙΚΗ ΣΤΗΡΙΞΗ ΕΚΤΕΛΕΣΗΣ ΤΕΧΝΙΚΩΝ ΕΡΓΩΝ

ΚΥΡΙΟΤΕΡΑ ΕΥΡΩΠΑΪΚΑ - ΕΘΝΙΚΑ ΠΡΟΓΡΑΜΜΑΤΑ - ΔΟΜΕΣ

LEADER I, II, +	ΔΕΣΜΟΙ ΜΕΤΑΞΥ ΤΩΝ ΔΡΑΣΕΩΝ ΓΙΑ ΤΗΝ ΑΝΑΠΤΥΞΗ ΤΗΣ ΑΓΡΟΤΙΚΗΣ ΟΙΚΟΝΟΜΙΑΣ
INTERREG I, II	ΔΙΑΠΕΡΙΦΕΡΕΙΑΚΗ ΣΥΝΕΡΓΑΣΙΑ ΜΕΤΑΞΥ ΣΥΝΟΡΙΑΚΩΝ ΠΕΡΙΟΧΩΝ ΤΗΣ ΚΟΙΝΟΤΗΤΑΣ ΜΕ ΑΛΛΕΣ ΧΩΡΕΣ
HORIZON	ΛΕΙΤΟΥΡΓΙΚΑ ΠΡΟΓΡΑΜΜΑΤΑ ΑΤΟΜΩΝ ΜΕ ΕΙΔΙΚΕΣ ΑΝΑΓΚΕΣ ΚΑΙ ΟΡΙΣΜΕΝΕΣ ΜΕΙΟΝΕΚΤΟΥΣΕΣ ΟΜΑΔΕΣ
NOW	ΠΡΟΩΘΗΣΗ ΙΣΟΤΗΤΑΣ ΕΥΚΑΙΡΙΩΝ ΤΩΝ ΓΥΝΑΙΚΩΝ ΣΤΟΝ ΤΟΜΕΑ ΤΗΣ ΑΠΑΣΧΟΛΗΣΗΣ ΚΑΙ ΤΗΣ ΕΠΑΓΓΕΛΜΑΤΙΚΗΣ ΚΑΤΑΡΤΙΣΗΣ (ΚΕΝΤΡΟ ΣΤΗΡΙΞΗΣ ΓΥΝΑΙΚΩΝ)
EUROFORM	ΑΝΑΠΤΥΞΗ ΝΕΩΝ ΕΙΔΙΚΕΥΣΕΩΝ - ΝΕΩΝ ΙΚΑΝΟΤΗΤΩΝ ΚΑΙ ΝΕΩΝ ΕΥΚΑΙΡΙΩΝ ΑΠΑΣΧΟΛΗΣΗΣ
ERASMUS	ΠΑΡΟΧΗ ΟΙΚΟΝΟΜΙΚΩΝ ΕΝΙΣΧΥΣΕΩΝ ΓΙΑ ΤΗΝ ΣΥΝΕΡΓΑΣΙΑ ΜΕΤΑΞΥ ΙΔΡΥΜΑΤΩΝ ΕΚΠΑΙΔΕΥΣΗΣ ΚΑΙ ΤΗΝ ΚΙΝΗΤΙΚΟΤΗΤΑ ΤΩΝ ΣΠΟΥΔΑΣΤΩΝ ΣΤΗΝ ΕΕ
VALOREN	ΔΡΑΣΕΙΣ ΕΚΜΕΤΑΛΛΕΥΣΗΣ - ΟΡΘΟΛΟΓΙΚΗΣ ΧΡΗΣΗΣ ΕΝΕΡΓΕΙΑΣ & ΠΡΟΩΘΗΣΗΣ ΣΤΗΝ ΕΕ ΓΙΑ ΤΗΝ ΠΕΡΙΦΕΡΕΙΑΚΗ ΑΝΑΠΤΥΞΗ ΜΕΣΩ ΑΞΙΟΠΟΙΗΣΗΣ ΤΟΥ ΕΝΔΟΓΕΝΟΥΣ ΕΝΕΡΓΕΙΑΚΟΥ ΔΥΝΑΜΙΚΟΥ
SPEC	ΠΡΟΓΡΑΜΜΑ ΕΙΔΙΚΗΣ ΣΤΗΡΙΞΗΣ ΓΙΑ ΤΗΝ ΔΗΜΙΟΥΡΓΙΑ ΑΠΑΣΧΟΛΗΣΗΣ ΣΕ ΤΟΠΙΚΟ ΚΑΙ ΠΕΡΙΦΕΡΕΙΑΚΟ ΕΠΙΠΕΔΟ
PHARE	ΥΛΟΠΟΙΗΣΗ ΠΡΟΓΡΑΜΜΑΤΩΝ S.P.F. ΣΕ ΣΥΝΕΡΓΑΣΙΑ ΜΕ ΦΟΡΕΙΣ ΤΗΣ ΠΕΡΙΟΧΗΣ BITOLA - FYROM
ECOS-OUVERTURE PHARE	ΟΡΘΟΛΟΓΙΚΗ ΔΙΑΧΕΙΡΙΣΗ ΕΝΕΡΓΕΙΑΣ ΣΕ ΑΣΤΙΚΗ ΚΑΙ ΠΕΡΙΦΕΡΕΙΑΚΗ ΚΛΙΜΑΚΑ ΜΕΣΩ ΣΥΝΕΡΓΑΣΙΑΣ ΜΕΤΑΞΥ ΤΟΠΙΚΩΝ ΚΑΙ ΠΕΡΙΦΕΡΕΙΑΚΩΝ ΑΡΧΩΝ ΤΩΝ ΧΩΡΩΝ ΤΗΣ ΔΥΤΙΚΗΣ ΚΑΙ ΑΝΑΤΟΛΙΚΗΣ ΕΥΡΩΠΗΣ
ENVIRONMENT MANAGEMENT & AUDIT SYSTEM	ΕΝΙΣΧΥΣΗ ΣΧΕΔΙΩΝ ΣΥΜΜΕΤΟΧΗΣ ΤΩΝ ΕΠΙΧΕΙΡΗΣΕΩΝ ΤΟΥ ΒΙΟΜΗΧΑΝΙΚΟΥ ΤΟΜΕΑ ΣΕ ΣΥΣΤΗΜΑ ΟΙΚΟΛΟΓΙΚΗΣ ΔΙΑΧΕΙΡΙΣΗΣ ΚΑΙ ΠΑΡΑΚΟΛΟΥΘΗΣΗΣ ΤΟΥ ΠΕΡΙΒΑΛΛΟΝΤΟΣ

ΚΥΡΙΟΤΕΡΑ ΕΥΡΩΠΑΪΚΑ - ΕΘΝΙΚΑ ΠΡΟΓΡΑΜΜΑΤΑ - ΔΟΜΕΣ

ENERGY PLANNING ON REGIONAL & URBAN LEVEL	ΕΝΕΡΓΕΙΑΚΟΣ ΣΧΕΔΙΑΣΜΟΣ ΣΕ ΠΕΡΙΦΕΡΕΙΑΚΗ ΚΑΙ ΑΣΤΙΚΗ ΚΛΙΜΑΚΑ
REGIONAL & URBAN ENERGY MANAGEMENT IN EU	ΣΤΗΡΙΞΗ ΣΥΣΤΑΣΗΣ ΚΑΙ ΛΕΙΤΟΥΡΓΙΑΣ ΦΟΡΕΩΝ ΔΡΑΣΤΗΡΙΟΠΟΙΗΣΗΣ ΣΤΟΝ ΤΟΜΕΑ ΤΗΣ ΟΡΘΟΛΟΓΙΚΗΣ ΔΙΑΧΕΙΡΙΣΗΣ ΤΗΣ ΕΝΕΡΓΕΙΑΣ
REGIONAL INOVATION STRATEGY (RIS)	ΣΤΡΑΤΗΓΙΚΗ ΓΙΑ ΤΗΝ ΚΑΙΝΟΤΟΜΙΑ ΣΤΗΝ ΠΕΡΙΦΕΡΕΙΑ ΔΥΤΙΚΗΣ ΜΑΚΕΔΟΝΙΑΣ
LEONARDO DA VINCI (LLEURESCOLA)	ΣΤΗΡΙΞΗ ΚΑΙ ΠΡΟΩΘΗΣΗ ΤΗΣ ΑΠΑΣΧΟΛΗΣΗΣ ΣΕ ΜΕΙΟΝΕΚΤΙΚΕΣ ΟΜΑΔΕΣ (ΓΥΝΑΙΚΕΣ)
PESCA	ΑΝΑΔΙΑΡΘΡΩΣΗ ΑΛΙΕΥΤΙΚΟΥ ΤΟΜΕΑ
ΓΡΑΦΕΙΟ ΒΙΟΜΗΧΑΝΙΚΗΣ ΑΛΛΑΓΗΣ	ΑΝΑΠΤΥΞΗ ΥΠΟΔΟΜΗΣ ΣΤΗΡΙΞΗΣ ΜΙΚΡΟΜΕΣΑΙΩΝ ΕΠΙΧΕΙΡΗΣΕΩΝ ΣΤΑ ΠΛΑΙΣΙΑ ΑΝΑΣΥΓΚΡΟΤΗΣΗΣ ΦΘΙΝΟΥΣΩΝ ΠΕΡΙΟΧΩΝ
EURO INFO CENTRE	ΕΥΡΩΠΑΪΚΟ ΚΕΝΤΡΟ ΠΛΗΡΟΦΟΡΙΩΝ ΓΙΑ ΤΗ ΣΤΗΡΙΞΗ ΤΩΝ ΜΜΕ
ΤΟΠΙΚΟ ΣΥΜΦΩΝΟ ΑΠΑΣΧΟΛΗΣΗΣ	ΣΧΕΔΙΟ ΔΡΑΣΗΣ ΓΙΑ ΤΟΝ ΣΥΝΤΟΝΙΣΜΟ ΤΩΝ ΕΝΕΡΓΕΙΩΝ ΑΥΞΗΣΗΣ ΤΗΣ ΑΠΑΣΧΟΛΗΣΗΣ
SAVE	ΠΙΛΟΤΙΚΗ ΔΙΑΧΕΙΡΙΣΗ ΖΗΤΗΣΗΣ ΕΝΕΡΓΕΙΑΣ ΣΕ ΣΧΟΛΕΙΑ, ΠΟΥ ΠΕΡΙΛΑΜΒΑΝΕΙ ΚΑΙ ΤΗΝ ΕΝΕΡΓΟ ΣΥΜΜΕΤΟΧΗ ΤΩΝ ΜΑΘΗΤΩΝ
PERU	ΠΕΡΙΦΕΡΕΙΑΚΟ ΕΝΕΡΓΕΙΑΚΟ ΓΡΑΦΕΙΟ (Π.Ε.Γ.) ΔΥΤΙΚΗΣ ΜΑΚΕΔΟΝΙΑΣ
EQUAL	(1ος ΚΥΚΛΟΣ) ΔΙΚΤΥΟ ΠΡΟΩΘΗΣΗΣ ΤΗΣ ΑΠΑΣΧΟΛΗΣΗΣ "ΕΝ ΔΡΑΣΕΙ" (ΕΤΑΙΡΟΣ) (2ος ΚΥΚΛΟΣ) ΕΠΙΧΕΙΡΗΜΑΤΙΚΗ ΠΡΟΟΠΤΙΚΗ (ΣΥΝΤΟΝΙΣΤΗΣ ΕΤΑΙΡΟΣ)

ΚΥΡΙΟΤΕΡΑ ΕΥΡΩΠΑΪΚΑ - ΕΘΝΙΚΑ ΠΡΟΓΡΑΜΜΑΤΑ - ΔΟΜΕΣ

PHARE S.P.F. PROJECTS	ΣΤΗΡΙΞΗ ΤΩΝ ΜΙΚΡΟΜΕΣΑΙΩΝ ΕΠΙΧΕΙΡΗΣΕΩΝ ΚΑΙ ΤΗΣ ΤΟΠΙΚΗΣ ΑΥΤΟΔΙΟΙΚΗΣΗΣ ΣΤΗ ΣΥΝΟΡΙΑΚΗ ΠΕΡΙΟΧΗΣ ΕΛΛΑΔΑΣ - FYROM
PHARE ECOS OUVERTURE	ΔΙΑΚΡΑΤΙΚΗ ΣΥΝΕΡΓΑΣΙΑ ΣΤΗ ΒΕΛΤΙΩΣΗ ΣΥΣΤΗΜΑΤΩΝ ΤΗΛΕΘΕΡΜΑΝΣΗΣ ΠΟΛΕΩΝ
PHARE ECOS OUVERTURE ECOBUL	ΔΙΑΚΡΑΤΙΚΗ ΣΥΝΕΡΓΑΣΙΑ ΣΤΗΝ ΕΞΟΙΚΟΝΟΜΗΣΗ ΕΝΕΡΓΕΙΑΣ ΣΕ ΔΗΜΟΣΙΑ ΚΤΙΡΙΑ ΚΑΙ ΔΗΜΟΣΙΟ ΦΩΤΙΣΜΟ
LIFE ΠΕΡΙΒΑΛΛΟΝ	ΧΡΗΣΙΜΟΠΟΙΗΣΗ ΤΟΥ ΟΡΥΧΕΙΟΥ ΑΜΙΑΝΤΟΥ ΜΑΒΕ ΩΣ ΠΕΡΙΟΧΗ ΔΙΑΘΕΣΗΣ ΑΠΟΒΛΗΤΩΝ ΑΜΙΑΝΤΟΥ (LIFE 03/ENV/GR/000214)
ALTENER	ΣΧΕΔΙΑΣΜΟΣ ΚΑΙ ΑΝΑΠΤΥΞΗ ΤΗΛΕΘΕΡΜΑΝΣΗΣ ΠΟΛΕΩΝ ΜΕ ΧΡΗΣΗ ΒΙΟΜΑΖΑΣ
ΚΕΤΑ ΔΥΤ.ΜΑΚΕΔΟΝΙΑΣ	ΙΔΡΥΣΗ ΚΑΙ ΛΕΙΤΟΥΡΓΙΑ ΚΕΝΤΡΟΥ ΕΠΙΧΕΙΡΗΜΑΤΙΚΗΣ ΚΑΙ ΤΕΧΝΟΛΟΓΙΚΗΣ ΑΝΑΠΤΥΞΗΣ ΔΥΤΙΚΗΣ ΜΑΚΕΔΟΝΙΑΣ ΣΤΟ ΠΛΑΙΣΙΟ ΤΟΥ Ε.Π. "ΑΝΤΑΓΩΝΙΣΤΙΚΟΤΗΤΑ" ΤΟΥ ΥΠ. ΑΝΑΠΤΥΞΗΣ
ΚΥΕ Ν.ΚΟΖΑΝΗΣ	ΙΔΡΥΣΗ ΚΑΙ ΛΕΙΤΟΥΡΓΙΑ ΤΟΥ ΚΕΝΤΡΟΥ ΥΠΟΔΟΧΗΣ ΕΠΕΝΔΥΤΩΝ (Κ.Υ.Ε.) ΝΟΜΟΥ ΚΟΖΑΝΗΣ ΣΤΟ ΠΛΑΙΣΙΟ ΤΟΥ Ε.Π. "ΑΝΤΑΓΩΝΙΣΤΙΚΟΤΗΤΑ" ΤΟΥ ΥΠ. ΑΝΑΠΤΥΞΗΣ
ΔΟΜΗ ΣΤΗΡΙΞΗΣ ΥΠΑΙΘΡΟΥ ΔΥΤ.ΜΑΚΕΔΟΝΙΑΣ	ΔΙΑΧΕΙΡΙΣΗ ΟΛΟΚΛΗΡΩΜΕΝΩΝ ΠΡΟΓΡΑΜΜΑΤΩΝ ΑΝΑΠΤΥΞΗΣ ΑΓΡΟΤΙΚΟΥ ΧΩΡΟΥ (Ο.Π.Α.Α.Χ.) ΣΤΟ ΠΛΑΙΣΙΟ ΤΟΥ Ε.Π. "ΑΓΡΟΤΙΚΗ ΑΝΑΠΤΥΞΗ - ΑΝΑΣΥΓΚΡΟΤΗΣΗ ΤΗΣ ΥΠΑΙΘΡΟΥ" ΤΟΥ ΥΠ. ΑΓΡΟΤΙΚΗΣ ΑΝΑΠΤΥΞΗΣ & ΤΡΟΦΙΜΩΝ ΚΑΘΩΣ ΚΑΙ ΤΟΥ 3^{ΟΥ} Π.Ε.Π. ΔΥΤΙΚΗΣ ΜΑΚΕΔΟΝΙΑΣ
ΕΝΔΙΑΜΕΣΟΣ ΦΟΡΕΑΣ ΔΙΑΧΕΙΡΙΣΗΣ ΚΕΠΑ/ΑΝΕΜ ΠΑΡΑΡΤ. ΔΥΤ.ΜΑΚΕΔΟΝΙΑΣ	ΣΥΜΜΕΤΟΧΗ ΣΤΟΝ ΕΝΔΙΑΜΕΣΟ ΦΟΡΕΑ ΔΙΑΧΕΙΡΙΣΗΣ ΚΕΠΑ/ΑΝΕΜ ΓΙΑ ΤΗΝ ΥΠΟΣΤΗΡΙΞΗ ΤΩΝ ΔΡΑΣΕΩΝ ΚΡΑΤΙΚΩΝ ΕΝΙΣΧΥΣΕΩΝ Μ.Μ.Ε. ΣΤΟ ΠΛΑΙΣΙΟ ΤΟΥ Ε.Π. "ΑΝΤΑΓΩΝΙΣΤΙΚΟΤΗΤΑ" ΤΟΥ ΥΠ. ΑΝΑΠΤΥΞΗΣ
ΠΡΟΓΡΑΜΜΑ ΠΙΝΔΟΣ	ΟΛΟΚΛΗΡΩΜΕΝΟ ΠΡΟΓΡΑΜΜΑ ΒΙΩΣΙΜΗΣ ΑΝΑΠΤΥΞΗΣ ΒΟΡΕΙΑΣ ΚΑΙ ΚΕΝΤΡΙΚΗΣ ΠΙΝΔΟΥ (3 ΠΕΡΙΦΕΡΕΙΕΣ & 5 ΝΟΜΟΙ ΤΗΣ ΠΙΝΔΟΥ) (ΤΕΧΝΙΚΗ ΥΠΟΣΤΗΡΙΞΗ ΑΠΟ ΤΟ ΣΧΕΔΙΑΣΜΟ ΜΕΧΡΙ ΚΑΙ ΤΗΝ ΥΛΟΠΟΙΗΣΗ)

ΚΥΡΙΟΤΕΡΑ ΕΥΡΩΠΑΪΚΑ - ΕΘΝΙΚΑ ΠΡΟΓΡΑΜΜΑΤΑ - ΔΟΜΕΣ

ΤΟΠΙΚΕΣ ΠΡΩΤΟΒΟΥΛΙΕΣ ΑΠΑΣΧΟΛΗΣΗΣ	ΕΠΙΤΑΧΥΝΤΕΣ ΥΠΟΣΤΗΡΙΞΗΣ ΤΗΣ ΑΠΑΣΧΟΛΗΣΗΣ ΚΑΙ ΤΗΣ ΕΠΙΧΕΙΡΗΜΑΤΙΚΟΤΗΤΑΣ (ΜΕΤΡΟ 1.3 ΤΟΥ 3ου ΠΕΠ ΔΥΤ. ΜΑΚΕΔΟΝΙΑΣ)
FINANCE	ΔΙΚΤΥΩΣΗ ΚΑΙ ΔΙΑΣΥΝΔΕΣΗ ΤΩΝ ΕΥΡΩΠΑΪΚΩΝ ΕΝΕΡΓΕΙΑΚΩΝ ΚΕΝΤΡΩΝ ΚΑΙ ΓΡΑΦΕΙΩΝ
TERIS	ΟΔΗΓΟΣ ΠΕΡΙΦΕΡΕΙΑΚΟΥ ΣΥΣΤΗΜΑΤΟΣ ΚΑΙΝΟΤΟΜΙΑΣ, ΩΣ ΕΡΓΑΛΕΙΟ ΓΙΑ ΤΗΝ ΕΞΙΣΟΡΡΟΠΗΣΗ ΤΩΝ ΠΕΡΙΦΕΡΕΙΑΚΩΝ ΕΠΕΝΔΥΤΙΚΩΝ ΑΝΙΣΟΤΗΤΩΝ ΣΤΗΝ ΕΡΕΥΝΑ ΚΑΙ ΤΗΝ ΑΝΑΠΤΥΞΗ
K-CLUSTERS	ΕΝΔΙΑΜΕΣΟΣ ΦΟΡΕΑΣ ΔΙΑΧΕΙΡΙΣΗΣ ΤΗΣ ΕΦΑΡΜΟΓΗΣ ΔΡΑΣΕΩΝ ΤΟΥ ΠΡΟΓΡΑΜΜΑΤΟΣ ΚΑΙΝΟΤΟΜΩΝ ΔΡΑΣΕΩΝ ΤΗΣ ΠΕΡΙΦΕΡΕΙΑΣ ΔΥΤ. ΜΑΚΕΔΟΝΙΑΣ "ΔΙΚΤΥΑ ΒΑΣΙΣΜΕΝΑ ΣΤΗ ΓΝΩΣΗ" (KNOWLEDGE CLUSTERS)
K-CLUSTERS	ΚΕΝΤΡΟ ΜΑΘΗΣΗΣ ΤΗΣ ΚΑΙΝΟΤΟΜΙΑΣ ΓΙΑ ΜΙΚΡΕΣ ΕΠΙΧΕΙΡΗΣΕΙΣ ΚΑΙ CLUSTERS (ΚΑΙΝΟΤΟΜΕΣ ΔΡΑΣΕΙΣ ΤΟΥ ΕΤΠΑ 2000 - 2006)
	ΔΙΑΛΟΓΙΚΗ ΧΑΡΑΞΗ ΠΟΛΙΤΙΚΩΝ - ΜΗΧΑΝΙΣΜΟΣ ΑΝΑΤΡΟΦΟΔΟΤΗΣΗΣ ΕΠΙΧΕΙΡΗΣΕΩΝ - EUROINFO CENTRE
C.I.P. 2007-2013	ΛΕΙΤΟΥΡΓΙΑ ΤΟΥ ΕΥΡΩΠΑΪΚΟΥ ΚΕΝΤΡΟΥ ΥΠΟΣΤΗΡΙΞΗΣ ΕΠΙΧΕΙΡΗΣΕΩΝ - ΜΕΛΟΥΣ ΤΟΥ ΔΙΚΤΥΟΥ ENTERPRISE EUROPE NETWORK

**ΣΗΜΑΝΤΙΚΕΣ
ΜΕΛΕΤΕΣ ΚΑΙ
ΠΡΟΓΡΑΜΜΑΤΑ**

- ΤΗΛΕΘΕΡΜΑΝΣΗ ΚΟΖΑΝΗΣ (ΜΕΛΕΤΗ, ΤΕΧΝΙΚΟΣ ΣΥΜΒΟΥΛΟΣ, ΥΠΟΣΤΗΡΙΞΗ ΛΕΙΤΟΥΡΓΙΑΣ)
- ΤΗΛΕΘΕΡΜΑΝΣΗ ΠΤΟΛΕΜΑΪΔΑΣ (ΜΕΛΕΤΗ, ΤΕΧΝΙΚΟΣ ΣΥΜΒΟΥΛΟΣ)
- ΤΗΛΕΘΕΡΜΑΝΣΗ ΕΥΡΥΤΕΡΗΣ ΠΕΡΙΟΧΗΣ ΑΜΥΝΤΑΙΟΥ (ΜΕΛΕΤΗ, ΤΕΧΝΙΚΟΣ ΣΥΜΒΟΥΛΟΣ)
- ΖΩΝΗ ΕΝΕΡΓΟΥ ΠΟΛΕΟΔΟΜΙΑΣ (ΖΕΠ) ΚΟΖΑΝΗΣ
- ΤΟΠΙΚΑ ΑΝΑΠΤΥΞΙΑΚΑ ΠΡΟΓΡΑΜΜΑΤΑ
- ΕΠΙΧΕΙΡΗΣΙΑΚΑ ΣΧΕΔΙΑ ΑΝΑΠΤΥΞΗΣ ΔΗΜΩΝ ΚΟΖΑΝΗΣ, ΠΤΟΛΕΜΑΪΔΑΣ, ΑΜΥΝΤΑΙΟΥ, ΦΙΛΩΤΑ
- ΟΙΚΙΣΤΙΚΗ ΑΝΑΠΛΑΣΗ ΟΙΚΙΣΜΟΥ ΣΜΙΞΗΣ
- ΠΟΛΕΟΔΟΜΙΚΕΣ ΜΕΛΕΤΕΣ ΟΙΚΙΣΜΩΝ ΝΟΜΟΥ ΓΡΕΒΕΝΩΝ
- ΕΚΠΟΝΗΣΗ ΜΕΛΕΤΩΝ ΕΡΓΩΝ ΥΠΟΔΟΜΗΣ ΣΤΟ ΧΩΡΟ ΜΕΤΕΓΚΑΤΑΣΤΑΣΗΣ ΣΕΙΣΜΟΠΛΗΚΤΩΝ ΟΙΚΙΣΜΩΝ ΣΤΗ ΘΕΣΗ "ΠΑΤΩΜΑΤΑ" Δ.ΓΡΕΒΕΝΩΝ
- ΕΚΠΟΝΗΣΗ ΜΕΛΕΤΩΝ ΕΡΓΩΝ ΥΠΟΔΟΜΗΣ ΣΤΟ ΧΩΡΟ ΜΕΤΕΓΚΑΤΑΣΤΑΣΗΣ ΣΕΙΣΜΟΠΛΗΚΤΩΝ ΟΙΚΙΣΜΩΝ ΔΗΜΟΥ ΝΕΑΠΟΛΗΣ
- ΕΚΠΟΝΗΣΗ ΜΕΛΕΤΩΝ ΕΡΓΩΝ ΥΠΟΔΟΜΗΣ ΣΤΟ ΧΩΡΟ ΜΕΤΕΓΚΑΤΑΣΤΑΣΗΣ ΝΕΟΥ ΟΙΚΙΣΜΟΥ ΚΟΜΑΝΟΥ
- ΜΕΛΕΤΗ ΑΝΑΠΛΑΣΗΣ ΠΕΡΙΟΧΗΣ "ΚΟΥΡΙ" Δ.ΠΤΟΛΕΜΑΪΔΑΣ
- ΜΕΛΕΤΗ ΑΠΟΚΑΤΑΣΤΑΣΗΣ ΧΩΡΟΥ ΛΑΤΟΜΕΙΟΥ (ΥΠΑΙΘΡΙΟ ΘΕΑΤΡΟ) ΠΟΝΤΟΚΩΜΗΣ
- ΥΠΑΙΘΡΙΟ ΘΕΑΤΡΟ ΣΤΟ ΔΑΣΟΣ ΠΡΩΗΝ ΣΤΡΑΤΟΠΕΔΟΥ "ΨΥΧΟΓΙΟΥ"
- ΧΙΟΝΟΔΡΟΜΙΚΟ ΚΕΝΤΡΟ ΒΑΣΙΛΙΤΣΑΣ ΓΡΕΒΕΝΩΝ
- ΧΙΟΝΟΔΡΟΜΙΚΟ ΚΕΝΤΡΟ ΒΙΓΛΑΣ ΠΙΣΟΔΕΡΙΟΥ ΦΛΩΡΙΝΑΣ
- ΑΡΧΑΙΟΛΟΓΙΚΟ ΜΟΥΣΕΙΟ ΑΙΑΝΗΣ ΚΟΖΑΝΗΣ
- ΠΟΛΥΠΛΕΥΡΟ ΑΡΧΑΙΟΛΟΓΙΚΟ ΠΑΡΚΟ ΛΙΜΝΗΣ ΠΟΛΥΦΥΤΟΥ
- ΟΡΘΟΛΟΓΙΚΗ ΔΙΑΧΕΙΡΙΣΗ ΑΠΟΡΡΙΜΜΑΤΩΝ ΔΥΤΙΚΗΣ ΜΑΚΕΔΟΝΙΑΣ
- ΚΑΤΑΣΚΕΥΗ ΧΩΡΟΥ ΥΓΕΙΟΝΟΜΙΚΗΣ ΤΑΦΗΣ ΑΠΟΡΡΙΜΜΑΤΩΝ (ΧΥΤΑ) ΟΤΑ ΑΞΟΝΑ ΚΟΖΑΝΗΣ - ΠΤΟΛΕΜΑΪΔΑΣ
- ΕΝΕΡΓΕΙΑΚΟΣ ΣΧΕΔΙΑΣΜΟΣ ΔΥΤΙΚΗΣ ΜΑΚΕΔΟΝΙΑΣ
- ΦΥΤΩΡΙΟ ΔΑΣΙΚΩΝ ΚΑΙ ΚΑΛΩΠΙΣΤΙΚΩΝ ΔΕΝΤΡΩΝ ΠΤΟΛΕΜΑΪΔΑΣ
- ΠΕΙΡΑΜΑΤΙΚΗ ΙΧΘΥΟΚΑΛΜΙΕΡΓΕΙΑ ΣΤΗ ΛΙΜΝΗ ΠΟΛΥΦΥΤΟΥ
- ΑΡΔΕΥΤΙΚΟ ΕΡΓΟ ΚΙΒΩΤΟΥ ΓΡΕΒΕΝΩΝ
- ΑΡΔΕΥΤΙΚΟ ΕΡΓΟ ΚΟΚΚΙΝΙΑΣ ΓΡΕΒΕΝΩΝ
- ΑΡΔΕΥΤΙΚΟ ΦΡΑΓΜΑ ΜΕΣΟΒΟΥΝΟΥ
- ΑΡΔΕΥΤΙΚΟ ΦΡΑΓΜΑ ΣΙΣΑΝΙΟΥ
- ΑΡΔΕΥΤΙΚΟ ΦΡΑΓΜΑ ΜΗΛΟΧΩΡΙΟΥ
- ΑΡΔΕΥΤΙΚΟ ΜΕΣΙΑΝΗΣ
- ΥΔΡΟΓΕΩΛΟΓΙΚΗ ΑΝΑΓΝΩΡΙΣΗ ΝΟΜΟΥ ΚΟΖΑΝΗΣ

**ΣΗΜΑΝΤΙΚΕΣ
ΜΕΛΕΤΕΣ ΚΑΙ
ΠΡΟΓΡΑΜΜΑΤΑ**

- ΜΕΛΕΤΕΣ ΔΙΚΤΥΩΝ ΥΔΡΕΥΣΗΣ ΟΙΚΙΣΜΩΝ Δ.ΚΟΖΑΝΗΣ
- ΥΔΡΕΥΣΗ ΒΟΪΟΥ ΑΠΟ ΦΡΑΓΜΑ ΠΡΑΜΟΡΙΤΣΑΣ
- ΓΕΩΤΡΗΣΗ ΚΑΙ ΕΞΩΤΕΡΙΚΑ ΔΙΚΤΥΑ ΥΔΡΕΥΣΗΣ ΚΑΠΝΟΧΩΡΙΟΥ - ΚΟΙΛΑΔΑΣ - ΤΕΤΡΑΛΟΦΟΥ - ΑΓ.ΧΑΡΑΛΑΜΠΟΥΣ ΚΑΙ ΒΟΣΚΟΧΩΡΙΟΥ Δ.ΕΛΛΗΣΠΟΝΤΟΥ
- ΒΙΟΛΟΓΙΚΟΣ ΚΑΘΑΡΙΣΜΟΣ ΔΗΜΟΥ ΔΕΣΚΑΤΗΣ
- ΒΙΟΛΟΓΙΚΟΣ ΚΑΘΑΡΙΣΜΟΣ ΔΗΜΟΥ ΕΛΙΜΕΙΑΣ
- ΒΙΟΛΟΓΙΚΟΣ ΚΑΘΑΡΙΣΜΟΣ ΚΑΡΥΟΧΩΡΙΟΥ Δ.ΑΓΙΑΣ ΠΑΡΑΣΚΕΥΗΣ
- ΒΙΟΛΟΓΙΚΟΣ ΚΑΘΑΡΙΣΜΟΣ ΟΙΚΙΣΜΟΥ ΜΕΤΕΓΚΑΤΑΣΤΑΣΗΣ Δ.ΝΕΑΠΟΛΗΣ
- ΕΔΑΦΟΛΟΓΙΚΟ ΕΡΓΑΣΤΗΡΙΟ
- ΕΚΘΕΣΙΑΚΟ ΚΕΝΤΡΟ ΚΟΖΑΝΗΣ
- ΕΚΘΕΣΙΑΚΟ ΚΕΝΤΡΟ - ΒΙΟΤΕΧΝΙΚΟ ΠΑΡΚΟ ΣΙΑΤΙΣΤΑΣ
- ΠΟΛΥΚΕΝΤΡΟ ΠΤΟΛΕΜΑΙΔΑΣ
- ΞΕΝΟΔΟΧΕΙΟ ΑΡΧΟΝΤΙΚΟ ΣΙΑΤΙΣΤΑΣ
- ΒΙΟΤΕΧΝΙΑ ΤΡΟΦΙΜΩΝ ΣΤΙΓΜΙΑΙΑΣ ΠΑΡΑΣΚΕΥΗΣ ΣΤΗΝ ΚΑΣΤΟΡΙΑ
- ΒΙΟΤΕΧΝΙΑ ΓΟΥΝΑΡΙΚΩΝ ΣΤΗΝ ΚΑΣΤΟΡΙΑ
- ΒΙΟΤΕΧΝΙΑ ΓΟΥΝΑΡΙΚΩΝ ΣΤΗΝ ΣΙΑΤΙΣΤΑ
- ΕΠΙΧΕΙΡΗΣΙΑΚΟ ΣΧΕΔΙΟ ΚΟΙΝΩΝΙΑΣ ΤΗΣ ΠΛΗΡΟΦΟΡΙΑΣ (ΚτΠ) ΓΙΑ ΤΗΝ ΠΕΡΙΦΕΡΕΙΑ ΔΥΤ. ΜΑΚΕΔΟΝΙΑΣ
- ΕΙΔΙΚΟ ΑΝΑΠΤΥΞΙΑΚΟ ΠΡΟΓΡΑΜΜΑ (Ε.Α.Π.) Ν.ΚΟΖΑΝΗΣ ΣΤΟ ΠΛΑΙΣΙΟ ΤΟΥ Τ.Π.Α. (2002-2006)
- MASTER PLAN ΚΛΑΔΟΥ ΓΟΥΝΑΣ
- ΕΠΙΧΕΙΡΗΣΙΑΚΟ ΣΧΕΔΙΟ ΤΟΥΡΙΣΤΙΚΗΣ ΑΝΑΠΤΥΞΗΣ ΔΥΤ.ΜΑΚΕΔΟΝΙΑΣ
- ΕΠΙΧΕΙΡΗΣΙΑΚΟ ΣΧΕΔΙΟ ΠΕΡΙΦΕΡΕΙΑΣ ΔΥΤ. ΜΑΚΕΔΟΝΙΑΣ ΓΙΑ ΤΟ ΠΡΟΓΡΑΜΜΑ "ΠΟΛΙΤΕΙΑ"
- ΠΡΟΤΑΣΗ ΣΤΟ ΤΚΑΣΕ ΓΙΑ ΤΗΝ ΑΠΟΚΑΤΑΣΤΑΣΗ ΤΩΝ ΖΗΜΙΩΝ ΚΑΙ ΤΗΝ ΟΙΚΟΝΟΜΙΚΗ ΑΝΑΣΥΓΚΡΟΤΗΣΗ ΤΩΝ ΝΟΜΩΝ ΚΟΖΑΝΗΣ & ΓΡΕΒΕΝΩΝ ΜΕΤΑ ΤΟΝ ΣΕΙΣΜΟ ΤΗΣ 13-05-95
- ΧΩΡΟΤΑΞΙΑΚΟΣ ΣΧΕΔΙΑΣΜΟΣ & ΠΟΛΕΟΔΟΜΙΚΗ ΑΝΑΣΥΓΚΡΟΤΗΣΗ ΝΟΜΩΝ ΚΟΖΑΝΗΣ & ΓΡΕΒΕΝΩΝ ΜΕΤΑ ΤΟΝ ΚΑΤΑΣΤΡΕΠΤΙΚΟ ΣΕΙΣΜΟ ΤΗΣ 13-05-95
- ΤΕΧΝΙΚΟΣ ΣΥΜΒΟΥΛΟΣ ΚΑΤΑΡΤΙΣΗΣ Γ' ΣΠΑ 2000-2006 ΠΕΡΙΦΕΡΕΙΑΣ ΔΥΤΙΚΗΣ ΜΑΚΕΔΟΝΙΑΣ
- ΤΕΧΝΙΚΟΣ ΣΥΜΒΟΥΛΟΣ ΚΑΤΑΡΤΙΣΗΣ ΣΧΕΔΙΟΥ ΑΝΑΠΤΥΞΗΣ 2000-2006 ΝΟΜΟΥ ΚΟΖΑΝΗΣ
- ΣΥΜΒΟΥΛΟΣ ΔΙΑΧΕΙΡΙΣΗΣ ΟΛΟΚΛΗΡΩΜΕΝΟΥ ΠΡΟΓΡΑΜΜΑΤΟΣ ΑΝΑΣΥΓΚΡΟΤΗΣΗΣ ΝΟΜΩΝ ΓΡΕΒΕΝΩΝ & ΚΟΖΑΝΗΣ
- ΣΥΜΒΟΥΛΟΣ ΔΙΑΧΕΙΡΙΣΗΣ ΕΙΔΙΚΟΥ ΑΝΑΠΤΥΞΙΑΚΟΥ ΠΡΟΓΡΑΜΜΑΤΟΣ (Ε.Α.Π.) ΝΟΜΟΥ ΚΟΖΑΝΗΣ (ΤΟΠΙΚΟΣ ΠΟΡΟΣ ΑΝΑΠΤΥΞΗΣ)
- ΤΕΧΝΙΚΟΣ ΣΥΜΒΟΥΛΟΣ ΚΑΤΑΡΤΙΣΗΣ ΥΠΟΠΡΟΓΡΑΜΜΑΤΟΣ "ΦΥΣΗ" ΤΟΥ ΕΠΙΧΕΙΡΗΣΙΑΚΟΥ ΠΡΟΓΡΑΜΜΑΤΟΣ ΠΕΡΙΒΑΛΛΟΝ Γ' ΚΠΣ

**ΣΗΜΑΝΤΙΚΕΣ
ΜΕΛΕΤΕΣ ΚΑΙ
ΠΡΟΓΡΑΜΜΑΤΑ**

- ΣΧΕΔΙΑΣΜΟΣ ΚΑΙ ΕΓΚΑΤΑΣΤΑΣΗ ΒΑΣΗΣ ΑΝΑΠΤΥΞΙΑΚΩΝ ΔΕΔΟΜΕΝΩΝ ΤΟΥ ΝΟΜΟΥ ΚΟΖΑΝΗΣ ΜΕ ΧΡΗΣΗ ΓΕΩΓΡΑΦΙΚΩΝ ΣΥΣΤΗΜΑΤΩΝ ΠΛΗΡΟΦΟΡΙΩΝ (G.I.S.)
- ΤΕΧΝΙΚΟΣ ΣΥΜΒΟΥΛΟΣ ΚΑΤΑΣΚΕΥΗΣ ΕΡΓΩΝ ΦΡΑΓΜΑΤΩΝ ΜΕΣΟΒΟΥΝΟΥ ΚΑΙ ΣΙΣΑΝΙΟΥ
- ΤΕΧΝΙΚΟΣ ΣΥΜΒΟΥΛΟΣ ΦΡΑΓΜΑΤΟΣ ΜΗΛΟΧΩΡΙΟΥ ΚΑΙ ΛΙΜΝΟΔΕΞΑΜΕΝΗΣ ΑΝΑΡΡΑΧΗΣ
- ΔΙΟΙΚΗΣΗ ΕΡΓΟΥ ΥΠΟΔΟΜΩΝ ΜΕΤΕΓΚΑΤΑΣΤΑΣΗΣ ΣΕΙΣΜΟΠΛΗΚΤΩΝ ΟΙΚΙΣΜΩΝ ΓΡΕΒΕΝΩΝ ΣΤΗ ΘΕΣΗ "ΠΑΤΩΜΑΤΑ"
- ΒΕΛΤΙΩΣΗ ΚΑΙ ΕΠΕΚΤΑΣΗ ΚΛΑΔΩΝ Α', Β' ΚΑΙ Γ' ΥΔΡΟΔΟΤΗΣΗΣ Ν.ΓΡΕΒΕΝΩΝ
- ΔΙΑΧΕΙΡΙΣΗ ΑΣΤΙΚΩΝ ΛΥΜΑΤΩΝ ΛΕΚΑΝΗΣ ΑΠΟΡΡΟΗΣ ΠΟΤΑΜΟΥ ΑΛΙΑΚΜΟΝΑ
-
- ΣΥΜΒΟΥΛΟΣ ΤΕΧΝΙΚΗΣ ΥΠΟΣΤΗΡΙΞΗΣ (Σ.Τ.Υ.) ΤΗΣ ΠΕΡΙΦΕΡΕΙΑΣ ΔΥΤ. ΜΑΚΕΔΟΝΙΑΣ ΓΙΑ ΤΗΝ ΠΡΟΩΘΗΣΗ ΤΟΥ ΠΡΟΓΡΑΜΜΑΤΟΣ ΣΤΗΡΙΞΗΣ ΤΩΝ ΜΜΕ ΣΤΑ ΠΛΑΙΣΙΑ ΤΟΥ ΠΕΠ
- ΣΥΜΒΟΥΛΟΣ ΤΕΧΝΙΚΗΣ ΥΠΟΣΤΗΡΙΞΗΣ (Σ.Τ.Υ.) ΤΟΥ ΥΠΟΥΡΓΕΙΟΥ ΑΓΡΟΤΙΚΗΣ ΑΝΑΠΤΥΞΗΣ ΚΑΙ ΤΡΟΦΙΜΩΝ (ΥΠ.Α.Α.Τ.) ΓΙΑ ΤΗΝ ΚΑΤΑΡΤΙΣΗ ΤΟΥ ΕΘΝΙΚΟΥ ΣΤΡΑΤΗΓΙΚΟΥ ΣΧΕΔΙΟΥ ΑΓΡΟΤΙΚΗΣ ΑΝΑΠΤΥΞΗΣ (Ε.Σ.Σ.Α.Α.) 2007-2013
- ΜΕΛΕΤΗ ΓΙΑ ΤΗΝ ΑΝΑΠΤΥΞΗ ΠΑΡΑΓΩΓΗΣ ΠΙΣΤΟΠΟΙΗΜΕΝΩΝ ΠΡΟΪΟΝΤΩΝ ΖΩΙΚΗΣ ΚΑΙ ΦΥΤΙΚΗΣ ΠΡΟΕΛΕΥΣΗΣ ΓΙΑ ΕΝΙΣΧΥΣΗ ΤΟΥ ΑΓΡΟΤΙΚΟΥ ΕΙΣΟΔΗΜΑΤΟΣ ΣΤΗ ΔΥΤ. ΜΑΚΕΔΟΝΙΑ ΓΙΑ ΜΙΑ ΟΛΟΚΛΗΡΩΜΕΝΗ ΑΓΡΟΤΙΚΗ ΑΝΑΠΤΥΞΗ
- ΕΠΙΧΕΙΡΗΣΙΑΚΟ ΣΧΕΔΙΟ ΓΙΑ ΤΗΝ ΑΝΑΠΤΥΞΗ ΤΗΣ ΚΟΙΝΩΝΙΑΣ ΤΗΣ ΠΛΗΡΟΦΟΡΙΑΣ ΣΤΗΝ ΠΕΡΙΦΕΡΕΙΑ ΔΥΤ. ΜΑΚΕΔΟΝΙΑΣ
- ΜΕΛΕΤΗ ΑΝΑΠΤΥΞΗΣ ΤΟΥ ΚΛΑΔΟΥ ΤΗΣ ΓΟΥΝΑΣ ΣΤΗ ΝΕΑ ΠΡΟΓΡΑΜΜΑΤΙΚΗ ΠΕΡΙΟΔΟ 2007-2013
-
- ΤΕΧΝΙΚΟΣ ΣΥΜΒΟΥΛΟΣ ΤΗΣ ΠΕΡΙΦΕΡΕΙΑΣ ΔΥΤΙΚΗΣ ΜΑΚΕΔΟΝΙΑΣ ΓΙΑ ΤΗΝ ΠΡΟΕΤΟΙΜΑΣΙΑ ΤΟΥ Ε.Π. ΜΑΚΕΔΟΝΙΑΣ - ΘΡΑΚΗΣ 2007 - 2013
-